

LETTERA AGLI AMICI

Qîqājôn di Bose

Bose è una comunità di monaci e di monache appartenenti a chiese cristiane diverse, che cercano Dio nell'obbedienza al Vangelo, nella comunione fraterna e nel celibato.



Una comunità presente nella compagnia degli uomini e che si pone al loro servizio.

Qiqajon è il nome ebraico dell'alberello che Dio fece crescere accanto a Giona per dargli un momento di gioia e frescura.

È un foglio di notizie destinato a chi desidera mantenere un legame con la nostra comunità.

La nostra comunità pratica l'accoglienza di tutti,

ma soprattutto di chi vuole condividere la nostra preghiera e la nostra vita, o di chi cerca un luogo per confrontarsi sui problemi del mondo e della chiesa. Oltre alle iniziative indicate in calendario,

la comunità propone agli ospiti:

La **preghiera comune**
(Liturgia delle Ore)

Feriali

| | |
|-------------|-------|
| mattino | 6.00 |
| mezzogiorno | 12.30 |
| sera | 18.30 |

Ogni giovedì di Avvento e Quaresima
e ogni solennità
eucaristia (ore 12.00)

Sabato

come feriali
ma la lectio divina,
sui testi della domenica,
è alle 20.30

Domeniche e feste

| | |
|------------|-------|
| mattino | 8.00 |
| eucaristia | 12.00 |
| sera | 17.00 |
| compieta | 20.00 |

- La **lectio divina quotidiana** sul Vangelo del giorno guidata da un fratello o da una sorella della comunità, dalle ore 17.00 alle 18.00, dal lunedì al venerdì.

- La **lectio divina**, meditazione e preghiera dei testi biblici **della domenica e delle feste**, il sabato e ogni vigilia, dalle ore 20.30 alle 22.00.

- Per chi desidera trascorrere **giornate di ritiro** e di silenzio, e avere un confronto con un fratello o una sorella basta telefonare e accordarsi.

- Chi desidera accostarsi al **sacramento del perdono**, può rivolgersi in accoglienza: è sempre disponibile un fratello presbitero.

*Per soggiornare presso il monastero o partecipare agli incontri
è necessario telefonare nei seguenti orari:*

10.00 - 12.00; 14.30 - 16.30; 20.00 - 21.00
tutti i giorni, escluso il sabato sera e la domenica

COMUNITÀ MONASTICA DI BOSE - OSPITALITÀ

I -13887 Magnano (BI)

Tel. (+39) 015.679.185 - Fax (+39) 015.679.294

e-mail: ospiti@monasterodibose.it

Non si accettano prenotazioni per email o per fax

CINQUANT'ANNI

Cari amici, ospiti e voi che ci seguite da lontano,

cosa dirvi in questi giorni che segnano i cinquant'anni dalla fine del concilio Vaticano II e dall'inizio della nostra vicenda qui a Bose? Per il concilio non abbiamo altri sentimenti che il ringraziamento al Signore per il dono che ha fatto alla chiesa e al mondo di un evento in cui è stato protagonista lo Spirito santo. Grazie a quell'evento sono emerse come urgenti due indicazioni del Vangelo: la comunione visibile tra tutti i cristiani battezzati nel nome del Signore Gesù e l'ascolto dell'umanità tutta, anche quella non cristiana, impegnata in altre vie di spiritualità o in un cammino di umanizzazione ispirato dalla coscienza. Questo è stato il cambiamento autentico e concreto nello stare della chiesa nella storia del mondo. Se anche il nostro cammino monastico ecumenico a Bose è stato possibile, lo dobbiamo a questo evento.

Quanto a quest'ultimo, io non sono sicuro di nulla, se non che abbisogna anch'esso della misericordia del Signore! Per questo non facciamo nessuna commemorazione e nessuna festa: non perché vogliamo essere diversi dagli altri, ma perché mettiamo nelle mani del Signore il cammino percorso e gli diciamo e gli ripetiamo ogni giorno "Kyrie, eleison!". Non abbiamo mai voluto "dare testimonianza" qua e là, e neppure qui a Bose. Vorremmo saper dare testimonianza a Cristo, l'unico Signore che riconosciamo, mentre sudinoi chiediamo solo a voi la preghiera e al Signore la sua misericordia.

Non sappiamo dire se questa vicenda è stata voluta dal Signore: lo speriamo. Non sappiamo dire se facciamo il bene o se siamo di ostacolo al Signore: ce lo dirà il Signore stesso nel giorno del giudizio. Non sappiamo se a ciascuno di noi sarà dato di sentirsi chiamare beato o benedetto, ma abbiamo cercato di compiere umanamente ciò che ci sembrava umano e non era in contraddizione con quella parola di Dio che cercavamo e che ci sembrava di trovare nell'ascolto quotidiano delle sante Scritture.

Al centro di tutto il nostro vivere c'è il Signore Gesù, quest'uomo che ci ha insegnato a vivere in questo mondo, quest'uomo che è passato facendo solo il bene, quest'uomo che era straordinario perché "umanissimo", quest'uomo che raccontava Dio con la sua carne, la sua vita, la sua parola. Egli era ed è Dio, parola in verità ambigua, ma che per noi significa la verità, l'eternità, ciò che ci precede, ci accompagna, ci segue, qui e al di là della nostra morte. Sì, noi lo amiamo senza averlo visto e senza vederlo crediamo in lui che dà senso alle nostre vite, sempre inadeguate in ogni relazione vissuta: con gli uomini e le donne che incontriamo e con lui, nel quale c'è tutta l'umanità e tutta la divinità.

Quando facciamo memoria di lui, quando lo invociamo, quando a tratti sentiamo di dire con audacia che viviamo con lui, sgorga spontanea sulle nostre labbra la semplicità del "Kyrie, eleison! Signore, abbi misericordia di noi!". E vogliamo pronunciare questa parola fatti voce di quanti non riescono a esprimerla, schiacciati dalla sofferenza e dal male e dal peccato, uomini e donne che faticano a vivere e a sperare, poveri perché bisognosi, ultimi, anonimi, non riconosciuti... "Signore, abbi misericordia di noi!". Ma vorremmo essere voce anche

degli alberi che ci stanno accanto sussurrando al soffio del vento, degli animali che piangono e cantano, delle pietre immobili che hanno la sola vocazione di restare dove sono.

Cari amici, per noi questa è la vocazione che speriamo di portare a compimento quando chiederemo di esser estesi sulla nuda terra per fare l'esodo da questo mondo alla vita per sempre, per essere ancora insieme come lo siamo stati di qui, nell'amore, nell'amicizia, nella sorprendente avventura dell'incontro...

Pregate per noi affinché non diamo scandalo a nessuno e perché nessuno possa dire che gli abbiamo mostrato indifferenza. Pregate affinché siamo liberati dalla "grande tentazione". Noi preghiamo per voi.

fr. Enzo Bianchi, priore di Bose

Bose, 8 dicembre 2015

50° Anniversario della chiusura del Concilio Vaticano II
e dell'inizio della vicenda di Bose

La "Lettera agli amici" è un periodico di notizie destinato a chi desidera mantenere un legame con la nostra comunità; esce due volte all'anno, in primavera e in autunno.

Chi desidera continuare a riceverla è invitato a versare un contributo per le spese di stampa e spedizione tramite l'allegato CCP n. 28464287 o bonifico sul conto Bancoposta IBAN: IT05P076011000000028464287 BIC: BPPIITRRXXX intestato a "Lettera agli amici - Qiqajon di Bose".

Ringraziamo vivamente gli amici che ci offrono il loro contributo con preziosa fedeltà. Per non sospendere l'invio della "Lettera agli amici", vi chiediamo di segnalarci in qualche modo il perdurare del vostro interesse e di comunicarci eventuali cambi di indirizzo.

MODALITÀ DI SOGGIORNO A BOSE

- Le iscrizioni si effettuano solo per telefono negli orari indicati e in anticipo. Non si accettano prenotazioni via email o via fax.
- I giorni feriali dei mesi di febbraio, marzo, novembre e dicembre sono particolarmente silenziosi e tranquilli, adatti per condividere il ritmo quotidiano di vita della comunità.
- **Anche le famiglie con i figli possono essere accolte in modo da non escludere i genitori dalla possibilità di partecipare a tutte le nostre iniziative.**
- Chi desidera partecipare alle settimane bibliche e agli altri incontri è pregato di prenotarsi in anticipo, ma solo se è sicuro di potervi partecipare: disdicendo la prenotazione all'ultimo momento sottrae il posto ad altri partecipanti. Non obbligateci a fissare caparre di iscrizione!
- Si ricorda che il carattere formativo e di esperienza comunitaria delle settimane bibliche o di spiritualità richiede la presenza a tutta la durata del corso: si escludono domande di partecipazione parziale.
- Semplicità ed essenzialità caratterizzano l'ospitalità monastica. Gli ospiti sono alloggiati nelle diverse case della foresteria, in stanze che possono essere singole, doppie o a più letti dotate di servizi igienici privati o in comune. Si chiede di portare con sé la Bibbia, lenzuola (o sacco a pelo), federa e asciugamani. D'estate è a disposizione un'area attrezzata con servizi igienici per le tende proprie o della comunità. Non è consentita la sosta in camper.
- Ricordiamo che la comunità non riceve finanziamenti di nessun tipo e vive unicamente dei proventi del lavoro dei suoi membri: con questo spirito vuole restare un luogo di accoglienza aperto a tutti. Per le spese dell'ospitalità chiediamo a ciascuno di partecipare liberamente nella misura delle sue possibilità. Dal nostro lavoro e dalla vostra sensibilità dipende la possibilità di non escludere nessun ospite per motivi economici.



— CALENDARIO 2016 —

RITIRI e FESTIVITÀ



TEMPO DI NATALE

domenica 13 dicembre 2015

RITIRO DI NATALE

a cura di **Luciano Manicardi**

giovedì 24 dicembre 2015

NATALE

Liturgia vigiliare ed eucaristia
alle ore 21.30

mercoledì 6 gennaio

EPIFANIA

Solenni vesperi dell'Epifania con la
proclamazione dell'evangelo nel-
le lingue dell'oikumene e indizio-
ne della Pasqua alle ore 17.00

TEMPO DI QUARESIMA E DI PASQUA

mercoledì 10 febbraio

MERCOLEDÌ DELLE CENERI

Liturgia penitenziale e imposizio-
ne delle Ceneri alle ore 12.15

domenica 14 febbraio

RITIRO DI QUARESIMA

Sofferenza, malattia, morte

domenica 21 febbraio

a cura di **Enzo Bianchi**

a cura di **Enzo Bianchi**

Iscrizioni dal 7 gennaio

domenica 20 marzo

DOMENICA DELLE PALME

La Passione di Gesù
raccontata ai bambini
Sono invitate le famiglie
e i loro bambini

La giornata inizia alle ore 10.30;
alle 11.30 verrà celebrata la litur-
gia delle Palme e l'eucaristia.
Vesperi della domenica di Passione
alle ore 17.00

SETTIMANA SANTA e PASQUA

ORARIO DEI GIORNI

21 - 28 MARZO 2016

LUNEDÌ SANTO

- 7.00 Preghiera del mattino
- 11.00 LECTIO DIVINA
- 12.30 Preghiera di mezzogiorno
- 17.00 MEDITAZIONE
- 18.30 Preghiera della sera

MARTEDÌ SANTO

- 7.00 Preghiera del mattino
- 11.00 LECTIO DIVINA
- 12.30 Preghiera di mezzogiorno
- 17.00 MEDITAZIONE
- 18.30 Preghiera della sera

MERCOLEDÌ SANTO

- 7.00 Preghiera del mattino
- 11.00 LECTIO DIVINA
- 12.30 Preghiera di mezzogiorno
- 17.00 MEDITAZIONE
- 18.30 Preghiera della sera

GIOVEDÌ SANTO

- 7.00 Preghiera del mattino
- 11.00 MEDITAZIONE
- 12.30 Liturgia penitenziale
- 16.30 MEDITAZIONE:
Introduzione al Triduo pasquale
- 18.30 **La cena del Signore**

VENERDÌ SANTO

- 8.00 Preghiera del mattino
- 10.30 MEDITAZIONE:
La Passione secondo Luca
- 12.30 Preghiera di mezzogiorno
- 15.00 **Liturgia della croce**
- 18.30 Ufficio del seppellimento

Nei tre giorni santi della Pasqua si celebra il cuore della fede cristiana: la passione, la morte e la resurrezione del Signore Gesù. Attraverso le solenni liturgie del Triduo e gli incontri di meditazione che ne approfondiscono il senso, la comunità accoglie e accompagna quanti desiderano fare di questi giorni un'esperienza di fede intensa, per una rinnovata sequela del Crocifisso risorto. Dal giovedì santo alla gioiosa Veglia pasquale, la preghiera, la riflessione, il silenzio e la vita fraterna saranno i tempi e i modi per una celebrazione viva della santa Pasqua del Signore.

SABATO SANTO

- 8.00 Preghiera del mattino
- 10.30 MEDITAZIONE
- 12.30 Preghiera di mezzogiorno
- 16.30 MEDITAZIONE:
Introduzione alla Veglia pasquale
- 18.30 Preghiera della sera
- 22.00 **Veglia pasquale**

DOMENICA DI PASQUA

- 8.00 Preghiera del mattino
- 12.30 Preghiera di mezzogiorno
- 17.00 Preghiera della sera

LUNEDÌ DELL'ANGELO

- 8.00 Preghiera del mattino
- 10.30 MEDITAZIONE
- 12.30 Preghiera di mezzogiorno
- 17.00 Preghiera della sera



INCONTRI e CONFRONTI

INCONTRI CON ENZO BIANCHI

domenica 10 aprile
domenica 15 maggio
domenica 12 giugno

Giornate di riflessione
su temi spirituali

CONFRONTI

domenica 7 febbraio

Noi e l'Islam

Paolo Branca, Università Cattolica del sacro Cuore, Milano

domenica 13 marzo

Il profeta Amos

✳ **Gianfranco card. Ravasi**

Presidente del Pontificio Consiglio per la Cultura

domenica 3 aprile

Essere un figlio giusto:
da Edipo al figliol prodigo

Massimo Recalcati, Università di Pavia e Losanna

domenica 24 aprile

La città futura: ripensare il mondo

Diego Fusaro, Università Vita e Salute, Milano

domenica 1 maggio

I cristiani in Medio Oriente oggi

Michel Nseir, Consiglio Ecumenico delle Chiese

domenica 4 settembre

Giornata per la cura del Creato

domenica 2 ottobre

Amore, memoria, felicità

Remo Bodei, Università di Los Angeles

Le iscrizioni alle proposte del calendario si aprono il 7 gennaio 2016 e si effettuano solo per telefono (non si accettano prenotazioni via email o fax).

Le giornate di ritiro, gli incontri e i confronti prevedono un primo incontro alle 10.30, l'eucaristia alle 12.00, la ripresa con il secondo incontro alle 15.00, seguito dal vespro.



CORSI BIBLICI e di SPIRITUALITÀ

da lunedì a sabato

- 27 giugno - 2 luglio **BEATI I POVERI**
Giancarlo Bruni
- 4 - 9 luglio **"IO SONO": IL MESSIA NEL VANGELO DI GIOVANNI**
Daniel Attinger
- 4 - 9 luglio **FEDE AD ARTE**
Un percorso nella storia dell'arte per comprendere come nasce il modo cristiano di rappresentare il divino.
Elia Fiore
- 11 - 16 luglio **GESÙ, IL VOLTO DELLA MISERICORDIA DEL PADRE**
Ludwig Monti
- 18 - 23 luglio **ABRAMO: DIO INSEGNA AL CREDENTE A CAMMINARE (LETTURA DI GENESI 12-22)**
André Wénin, Università Cattolica di Lovanio
- 25 - 30 luglio **VIVERE UMANAMENTE: RISCOPRIRE UNA GRAMMATICA DELL'UMANO**
Luciano Manicardi
- 1 - 6 agosto **MASCHILE E FEMMINILE NELLA BIBBIA: LE SFIDE DEI MUTAMENTI ANTROPOLOGICI**
Rosanna Virgili, Istituto Teologico Marchigiano
- 8 - 13 agosto **COSA È VANGELO? COSA È BUONA NOTIZIA?**
Enzo Bianchi
- 15 - 20 agosto **LA CATTEDRA DEI POVERI E DEI SOFFERENTI**
Enzo Bianchi
- 22 - 27 agosto **CORSO DI SPIRITUALITÀ**
a cura di **fratelli e sorelle di Bose**
per giovani (18 - 30 anni)
- 29 agosto - 3 settembre **CORSO DI ESERCIZI SPIRITUALI**
a cura di **fratelli e sorelle di Bose**
per tutti

CALENDARIO OSPITALITÀ MONASTERO DI BOSE 2016

| FEBBRAIO | | |
|----------|-----|---|
| 1 | LUN | Chiusura ospitalità |
| 2 | MAR | |
| 3 | MER | |
| 4 | GIO | |
| 5 | VEN | |
| 6 | SAB | Apertura ospitalità |
| 7 | DOM | Confronti - Noi e l'Islam PAOLO BRANCA |
| 8 | LUN | Studium - L'Islam, PAOLO BRANCA |
| 9 | MAR | |
| 10 | MER | Ceneri |
| 11 | GIO | |
| 12 | VEN | |
| 13 | SAB | |
| 14 | DOM | Ritiro di Quaresima ENZO BIANCHI |
| 15 | LUN | Studium - La formazione di un canone di Scritture nello sviluppo del Cristia- nesimo antico, ENRICO NORELLI |
| 16 | MAR | |
| 17 | MER | |
| 18 | GIO | |
| 19 | VEN | |
| 20 | SAB | |
| 21 | DOM | Ritiro di Quaresima ENZO BIANCHI |
| 22 | LUN | Studium - La vita spirituale secondo Origene, EMANUELA PRINZIVALLI |
| 23 | MAR | |
| 24 | MER | |
| 25 | GIO | |
| 26 | VEN | |
| 27 | SAB | |
| 28 | DOM | |
| 29 | LUN | Studium - Introduzione alle liturgie orientali, MANUEL NIN |

| MARZO | | |
|-------|-----|---|
| 1 | MAR | |
| 2 | MER | |
| 3 | GIO | |
| 4 | VEN | |
| 5 | SAB | |
| 6 | DOM | |
| 7 | LUN | Studium - Per una nuova teologia biblica. Interpretazione del racconto fondatore di Israele, CARMINE DI SANTE |
| 8 | MAR | |
| 9 | MER | |
| 10 | GIO | |
| 11 | VEN | |
| 12 | SAB | |
| 13 | DOM | Confronti - Il profeta Amos ✠ GIANFRANCO RAVASI |
| 14 | LUN | Studium - Il vangelo secondo Luca DANIEL ATTINGER |
| 15 | MAR | |
| 16 | MER | |
| 17 | GIO | |
| 18 | VEN | |
| 19 | SAB | |
| 20 | DOM | Palme |
| 21 | LUN | |
| 22 | MAR | |
| 23 | MER | |
| 24 | GIO | |
| 25 | VEN | |
| 26 | SAB | |
| 27 | DOM | Pasqua |
| 28 | LUN | |
| 29 | MAR | |
| 30 | MER | |
| 31 | GIO | |

CALENDARIO OSPITALITÀ MONASTERO DI BOSE 2016

| APRILE | | |
|--------|-----|--|
| 1 | VEN | |
| 2 | SAB | |
| 3 | DOM | Confronti - Essere un figlio giusto: da Edipo al figliol prodigo MASSIMO RECALCATI |
| 4 | LUN | |
| 5 | MAR | |
| 6 | MER | |
| 7 | GIO | |
| 8 | VEN | |
| 9 | SAB | |
| 10 | DOM | Incontro - ENZO BIANCHI |
| 11 | LUN | |
| 12 | MAR | |
| 13 | MER | |
| 14 | GIO | |
| 15 | VEN | |
| 16 | SAB | |
| 17 | DOM | |
| 18 | LUN | Studium - Gesù Cristo nella fede della Chiesa, MICHEL FÉDOU |
| 19 | MAR | |
| 20 | MER | |
| 21 | GIO | |
| 22 | VEN | |
| 23 | SAB | Incontri per i giovani |
| 24 | DOM | Confronti - La città futura: ripensare il mondo, DIEGO FUSARO |
| 25 | LUN | Studium - Una chiesa di testimoni. Rileggere gli Atti degli Apostoli DANIEL MARGUERAT |
| 26 | MAR | |
| 27 | MER | |
| 28 | GIO | |
| 29 | VEN | |
| 30 | SAB | |

| MAGGIO | | |
|--------|-----|---|
| 1 | DOM | Confronti - I cristiani in Medio Oriente oggi, MICHEL NSEIR |
| 2 | LUN | Studium - Il libro del profeta Ezechiele LUDWIG MONTI |
| 3 | MAR | |
| 4 | MER | |
| 5 | GIO | |
| 6 | VEN | |
| 7 | SAB | |
| 8 | DOM | Vesperali |
| 9 | LUN | Studium - Vie di conversione: il sacramento della penitenza lungo i secoli EMANUELE BORSOTTI |
| 10 | MAR | |
| 11 | MER | |
| 12 | GIO | |
| 13 | VEN | |
| 14 | SAB | |
| 15 | DOM | Incontro - ENZO BIANCHI |
| 16 | LUN | Studium - Dal Concilio di Trento alla chiesa tridentina, SAVERIO XERES |
| 17 | MAR | |
| 18 | MER | |
| 19 | GIO | |
| 20 | VEN | |
| 21 | SAB | Convegno internazionale di spiritualità Matta El Meskin: un padre del deserto contemporaneo |
| 22 | DOM | |
| 23 | LUN | Studium - Giovanni Crisostomo LISA CREMASCHI |
| 24 | MAR | |
| 25 | MER | |
| 26 | GIO | |
| 27 | VEN | |
| 28 | SAB | |
| 29 | DOM | Vesperali |
| 30 | LUN | |
| 31 | MAR | |

CALENDARIO OSPITALITÀ MONASTERO DI BOSE 2016

| GIUGNO | |
|--------|---|
| 1 | MER |
| 2 | GIO XIV Convegno liturgico internazionale Viste da fuori. L'esterno delle chiese |
| 3 | VEN Vespérali |
| 4 | SAB |
| 5 | DOM |
| 6 | LUN Chiusura ospitalità |
| 7 | MAR |
| 8 | MER |
| 9 | GIO |
| 10 | VEN |
| 11 | SAB Apertura ospitalità |
| 12 | DOM Incontro - ENZO BIANCHI |
| 13 | LUN Esercizi per presbiteri ENZO BIANCHI |
| 14 | MAR |
| 15 | MER |
| 16 | GIO |
| 17 | VEN |
| 18 | SAB |
| 19 | DOM |
| 20 | LUN Corso di Cetra Corso di ebraico biblico I livello English Session - School of Prayer |
| 21 | MAR |
| 22 | MER |
| 23 | GIO |
| 24 | VEN |
| 25 | SAB |
| 26 | DOM |
| 27 | LUN Corso biblico - Beati i poveri GIANCARLO BRUNI Corso di greco biblico |
| 28 | MAR |
| 29 | MER |
| 30 | GIO |

| LUGLIO | |
|--------|--|
| 1 | VEN |
| 2 | SAB |
| 3 | DOM |
| 4 | LUN Corso biblico - Il Messia nel Vangelo di Giovanni, DANIEL ATTINGER Corso - Fede ad arte, ELIA FIORE |
| 5 | MAR |
| 6 | MER |
| 7 | GIO |
| 8 | VEN |
| 9 | SAB |
| 10 | DOM |
| 11 | LUN Corso biblico - Gesù, il volto della mi- sericordia del Padre, LUDWIG MONTI Session francophone - Le Messie dans l'Évangile de Jean, DANIEL ATTINGER |
| 12 | MAR |
| 13 | MER |
| 14 | GIO |
| 15 | VEN |
| 16 | SAB |
| 17 | DOM |
| 18 | LUN Corso biblico - Abramo: Dio insegna al credente a camminare ANDRÉ WÉNIN |
| 19 | MAR |
| 20 | MER |
| 21 | GIO |
| 22 | VEN |
| 23 | SAB |
| 24 | DOM |
| 25 | LUN Corso biblico - Vivere umanamente LUCIANO MANICARDI |
| 26 | MAR |
| 27 | MER |
| 28 | GIO |
| 29 | VEN |
| 30 | SAB |
| 31 | DOM |

CALENDARIO OSPITALITÀ MONASTERO DI BOSE 2016

| AGOSTO | |
|--------|---|
| 1 LUN | Corso biblico - Maschile e femminile nella Bibbia, ROSANNA VIRGLI |
| 2 MAR | |
| 3 MER | |
| 4 GIO | |
| 5 VEN | Vigilia della Trasfigurazione |
| 6 SAB | Trasfigurazione del Signore |
| 7 DOM | |
| 8 LUN | Corso biblico - Cosa è Vangelo? Cosa è buona notizia, ENZO BIANCHI |
| 9 MAR | |
| 10 MER | |
| 11 GIO | |
| 12 VEN | |
| 13 SAB | |
| 14 DOM | |
| 15 LUN | Corso biblico - La cattedra dei poveri e dei sofferenti, ENZO BIANCHI |
| 16 MAR | |
| 17 MER | |
| 18 GIO | |
| 19 VEN | |
| 20 SAB | |
| 21 DOM | |
| 22 LUN | Corso di spiritualità (per giovani) Fratelli e sorelle di Bose |
| 23 MAR | |
| 24 MER | |
| 25 GIO | |
| 26 VEN | |
| 27 SAB | |
| 28 DOM | |
| 29 LUN | Corso di esercizi spirituali (per tutti) Corso di ebraico biblico I e II livello |
| 30 MAR | |
| 31 MER | |

| SETTEMBRE | |
|-----------|--|
| 1 GIO | |
| 2 VEN | |
| 3 SAB | |
| 4 DOM | Giornata per la cura del Creato |
| 5 LUN | |
| 6 MAR | |
| 7 MER | XXIV Convegno ecumenico internazionale di spiritualità ortodossa Martirio e comunione |
| 8 GIO | |
| 9 VEN | |
| 10 SAB | |
| 11 DOM | |
| 12 LUN | Chiusura ospitalità |
| 13 MAR | |
| 14 MER | |
| 15 GIO | |
| 16 VEN | |
| 17 SAB | Apertura ospitalità |
| 18 DOM | Vespérali |
| 19 LUN | |
| 20 MAR | |
| 21 MER | |
| 22 GIO | |
| 23 VEN | |
| 24 SAB | |
| 25 DOM | |
| 26 LUN | Corso di iconografia |
| 27 MAR | |
| 28 MER | |
| 29 GIO | |
| 30 VEN | |



CONVEGNI INTERNAZIONALI

CONVEGNO INTERNAZIONALE DI SPIRITUALITÀ

in collaborazione con il Monastero di San Macario in Egitto

sabato 21 - domenica 22 maggio

Matta El Meskin: un padre del deserto contemporaneo

In occasione del 10° anniversario del passaggio dell'igumeno Matta el Meskin dalla morte alla Vita, il vescovo Anba Epiphanius, abate del Monastero di San Macario e successore di abuna Matta, assieme ai migliori conoscitori del mondo copto e del monachesimo egiziano, rifletteranno sulle diverse sfaccettature di una delle più importanti figure del monachesimo copto contemporaneo.

XIV CONVEGNO LITURGICO INTERNAZIONALE

in collaborazione con l'Ufficio Nazionale per i Beni Culturali Ecclesiastici della CEI
e il Consiglio Nazionale Architetti, Pianificatori, Paesaggisti e Conservatori

giovedì 2 - sabato 4 giugno

Viste da fuori. L'esterno delle chiese

Il convegno studierà in primo luogo l'immaginario delle chiese nell'architettura contemporanea (tenda, barca, fabbrica...). Quindi il tema della necessaria riconoscibilità della chiesa pur nella pluralità delle sue forme. Si presenterà poi la facciata e la fatica di dare un volto alla chiesa nei secoli passati e oggi. Grazie all'intervento di teologi, storici dell'architettura e dell'arte, si analizzeranno i riti all'esterno delle chiese, la soglia dell'ospitalità e l'arte del portale.

XXIV CONVEGNO ECUMENICO INTERNAZIONALE DI SPIRITUALITÀ ORTODOSSA

in collaborazione con le Chiese Ortodosse

mercoledì 7 - sabato 10 settembre

Martirio e comunione

Il Convegno intende illuminare l'intimo legame tra la testimonianza resa a Cristo dai martiri e la comunione tra le Chiese, nei suoi fondamenti scritturistici e patristici, e in particolare nelle tradizioni delle diverse Chiese ortodosse. Il tema riveste una drammatica attualità nel tempo di guerra e persecuzione che tocca molte comunità cristiane nel mondo. L'esperienza dei martiri del xx secolo è una preziosa eredità evangelica per tutte le chiese e per l'umanità intera.

GIORNATE DI STUDIO

sabato 8 - domenica 9 ottobre

Padre Michele Pellegrino

nel trentesimo anniversario della morte

Corso di Greco biblico

27 giugno - 2 luglio

Lisa Cremaschi

Introduzione alla grammatica, lettura e traduzione di alcuni testi facili

Corso di Ebraico biblico

Primo livello

20 - 25 giugno

29 agosto - 3 settembre

Daniel Attinger

Introduzione alla grammatica, lettura e traduzione di alcuni testi facili

Secondo livello

29 agosto - 3 settembre

Ludwig Monti

Approfondimento del sistema verbale, nozioni di sintassi e studio di Gn 1.3-4

Per i corsi di ebraico e greco biblico, di cetra e di iconografia è fissata una quota di iscrizione non rimborsabile di € 50,00 da versare, specificando la casuale, sul CCP 10463131 - IBAN IT75H0760110000000010463131 (Comunità monastica di Bose) solo dopo aver effettuato l'iscrizione telefonica. Vi preghiamo di inviare subito la ricevuta tramite fax (015.679.294) o email (ospiti@monasterodibose.it).

Corso di Cetra

20 - 25 giugno

Elena Guidi

Accompagnamento del canto liturgico, studio di brani di repertorio, improvvisazione, armonia

Corso di Iconografia

26 settembre - 3 ottobre

Lara Sacco

28 novembre - 5 dicembre

Norberto Secchi

Corso introduttivo all'arte iconografica antica: teoria e realizzazione di un soggetto tradizionale

COURSES OF SPIRITUALITY IN ENGLISH

20 - 25 June

SCHOOL OF PRAYER

Brothers and Sisters of Bose

COURS BIBLIQUES - SESSIONS EN FRANÇAIS

11 - 16 Juillet

"JE SUIS".

LE MESSIE DANS L'ÉVANGILE DE JEAN

Daniel Attinger

10 - 15 Octobre

LES FÊTES JUIVES DANS L'ÉVANGILE DE JEAN

Daniel Attinger

ESERCIZI SPIRITUALI

per presbiteri (da lunedì a venerdì)

13-17 giugno a cura di **Enzo Bianchi**

7-11 novembre a cura di **Enzo Bianchi**

14-18 novembre a cura di **Luciano Manicardi**

Per la partecipazione agli esercizi spirituali è richiesta una quota di iscrizione non rimborsabile di € 50,00 da versare, specificando la casuale, sul CCP 10463131 - IBAN IT75H076011000000010463131 (Comunità monastica di Bose) solo dopo aver effettuato l'iscrizione telefonica. Vi preghiamo di inviare subito la ricevuta tramite fax (015.679.294) o email (ospiti@monasterodibose.it).

aperti a tutti (da lunedì a sabato)

29 agosto-3 settembre a cura di **fratelli e sorelle di Bose**

21-26 novembre a cura di **fratelli e sorelle di Bose**

Il corso di esercizi prevede due meditazioni al giorno, una al mattino e una al pomeriggio, e la possibilità di prendere i pasti in silenzio, per vivere le giornate in un clima di silenzio e raccoglimento più intensi.



Vi ricordiamo la possibilità di abbonarvi alla collana di fascicoli **Sentieri di senso**: sono 6 fascicoli all'anno (inviati con due spedizioni: una in primavera e l'altra in autunno), che raccolgono testi inediti di alcuni fratelli della Comunità. Questi scritti sono reperibili solo a Bose, sul nostro sito www.qiqajon.it e tramite **abbonamento**: è un'opportunità che da sempre abbiamo riservato agli amici e a chi ci segue con maggior assiduità. Se siete interessati, nelle pagine centrali di questa Lettera agli amici trovate il bollettino CCP già compilato per sottoscrivere l'abbonamento 2016.



Agribose
prodotti alimentari del monastero

Attraverso la sezione del nostro sito dedicata ai prodotti alimentari (www.agribose.it), è possibile aver accesso alla qualità delle nostre marmellate e conserve, ai sapori del nostro olio extravergine e del nostro vino, al gusto dei biscotti tradizionali, alle proprietà delle tisane aromatiche.

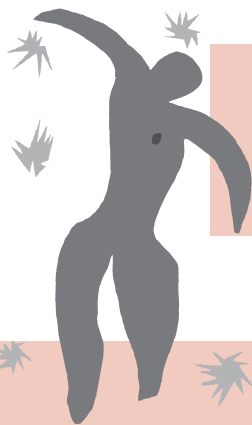

PER GIOVANI

18 - 30 anni

da domenica
27 dicembre
a venerdì
1° gennaio 2016

Incontro di fine anno 2015

Le radici umane della fede

Enzo Bianchi, Luciano Manicardi,
Mario Vergani, Università di Milano

Gli arrivi sono previsti domenica 27 pomeriggio e le partenze il giorno di Capodanno dopo pranzo. La sera tra il 31 dicembre e il 1° gennaio si terrà un momento di festa insieme ai fratelli e alle sorelle della comunità.

da sabato 23
a lunedì 25 aprile

Incontri su temi di vita cristiana

a cura di **fratelli e sorelle di Bose**

da sabato 29 ottobre
a martedì 1° novembre

Queste giornate propongono un itinerario alla scoperta di alcuni temi importanti dell'esistenza umana e cristiana.

da lunedì 22
a sabato 27 agosto

Corso di spiritualità

a cura di **fratelli e sorelle di Bose**

I programmi dettagliati delle attività saranno disponibili a richiesta oppure sul sito www.monasterodibose.it/ospitalita/giovani dove è possibile iscriversi alla newsletter giovani

Accoglienza Scout

Accanto al monastero e ai margini del bosco sorge un'area riservata agli scout per accogliere noviziati, clan, comunità capi e singoli per uscite, route di Pasqua, campi esti-



vi, campi Bibbia, campi di formazione per capi, cantieri, giornate di deserto e di servizio. Durante tutto l'anno c'è la possibilità di accogliere gruppi scout in una struttura di accoglienza e in autogestione loro riservata. Per i gruppi che partecipano al lavoro della comunità o che sono autonomi per i pasti il soggiorno è gratuito.

Per concordare tempi e modi della sosta a Bose contattare i fratelli e le sorelle dell'ospitalità: tel. (+39) 015.679.185. Per ulteriori informazioni:

www.monasterodibose.it/ospitalita/scout

Settimane di campi di lavoro
da domenica a sabato
nei seguenti periodi:

12 giugno - 23 luglio

21 agosto - 3 settembre

18 settembre - 29 ottobre

Campi di lavoro

per giovani

da domenica pomeriggio

a sabato pomeriggio

La proposta dei campi di lavoro è pensata per dare ai giovani la possibilità di partecipare maggiormente alla vita della comunità. La giornata

è ritmata dalla preghiera comune, il mattino è dedicato al lavoro (orto, raccolta frutta, pulizia del bosco) e nel pomeriggio è previsto un incontro di riflessione biblica, di confronto e discussione guidato da un fratello o una sorella della comunità. Si condividono con la comunità il pranzo, la cena e i momenti liberi che diventano occasioni di scambio e conoscenza.

Ai giovani che partecipano al lavoro della comunità non è richiesto alcun contributo per l'ospitalità: il soggiorno è gratuito. Portare con sé: Bibbia, sacco a pelo o lenzuola, asciugamani e indumenti per il lavoro (scarponi, guanti). Anche in altri periodi è possibile, per singoli o gruppi, fare l'esperienza del campo di lavoro: è sufficiente accordarsi in anticipo con l'ospitalità.



STUDIUM di BOSE

Lo Studium del Monastero di Bose organizza ogni anno alcuni corsi di studio riguardanti discipline bibliche, teologiche e umanistiche. Destinati anzitutto ai novizi e alle novizie della comunità, questi corsi sono aperti anche a quanti sono interessati a un serio approfondimento di argomenti e tematiche spesso non compresi nei piani di studio delle Università e dei Seminari. Le lezioni si svolgono dal lunedì al giovedì tra le 15.30 e le 18.00, per un totale di 10 ore settimanali.

da lunedì a giovedì

- | | |
|----------------------|---|
| 8- 11 febbraio | L'ISLAM Paolo Branca (Milano) |
| 15- 18 febbraio | LA FORMAZIONE DI UN CANONE DI SCRITTURE NELLO SVILUPPO DEL CRISTIANESIMO ANTICO Enrico Norelli (Ginevra) |
| 22- 25 febbraio | LA VITA SPIRITUALE SECONDO ORIGENE DI ALESSANDRIA Emanuela Prinzivalli (Roma) |
| 29 febbraio- 3 marzo | INTRODUZIONE ALLE LITURGIE ORIENTALI Manuel Nin (Roma) |
| 7- 10 marzo | PER UNA NUOVA TEOLOGIA BIBLICA. INTERPRETAZIONE DEL RACCONTO FONDATORE DI ISRAELE Carmine Di Sante (Latina) |
| 14- 17 marzo | IL VANGELO SECONDO LUCA Daniel Attinger (Bose) |
| 18- 21 aprile | GESÙ CRISTO NELLA FEDE DELLA CHIESA Michel Fédou (Parigi) - in francese |
| 25- 28 aprile | UNA CHIESA DI TESTIMONI. RILEGGERE GLI ATTI DEGLI APOSTOLI Daniel Marguerat (Losanna) - in francese |



STUDIUM di BOSE

- 2 - 5 maggio **IL LIBRO DEL PROFETA EZECHIELE**
Ludwig Monti (Bose)
- 9 - 12 maggio **VIE DI CONVERSIONE:
IL SACRAMENTO DELLA PENITENZA LUNGO I SECOLI**
Emanuele Borsotti (Bose)
- 16 - 19 maggio **DAL CONCILIO DI TRENTO ALLA CHIESA TRIDENTINA**
Saverio Xeres (Como)
- 23 - 26 maggio **GIOVANNI CRISOSTOMO**
Lisa Cremaschi (Bose)

Programma completo scaricabile dal sito www.monasterodibose.it

domenica 8 maggio ore 16.00

Stefano Battaglia, pianoforte
Mariangela Gualtieri, voce recitante

domenica 29 maggio ore 16.00

Giuliano Carmignola, violino
Mario Brunello, violoncello

venerdì 3 giugno ore 21.00

Ezio Bosso, pianoforte
In occasione del
XIV Convegno Liturgico Internazionale

domenica 18 settembre ore 16.00

Concerto in occasione di
"MITO SettembreMusica 2016"

CONCERTI VESPERALI

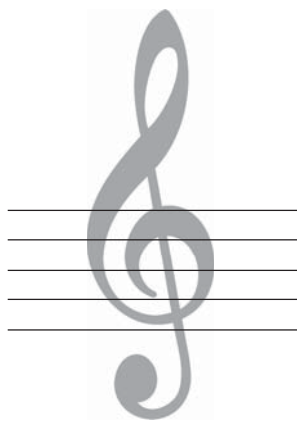

Vi ricordiamo gli indirizzi delle nostre FRATERNITÀ



ASSISI

MONASTERO di BOSE
a SAN MASSEO (ASSISI)

Via Petrosa, s.n.c. – I-06081 Assisi (PG)

Tel. (+39) 075.815.52.61

e-mail: sanmasseo@monasterodibose.it - www.boseassisi.it



CELLOLE

MONASTERO di BOSE
a CELLOLE (SAN GIMIGNANO)

Pieve di Cellole, Loc. Cellole 1 – I-53037 San Gimignano (SI)

Tel. (+39) 0577.94.60.57 - Fax (+39) 015.258.90.19

e-mail: cellole@monasterodibose.it - www.bosecellole.it



CIVITELLA

MONASTERO di BOSE
a CIVITELLA

Monastero S. Scolastica – I-00060 Civitella San Paolo (RM)

Tel. (+39) 0765.335.114

e-mail: civitella@monasterodibose.it - www.bosecivitella.it



OSTUNI

MONASTERO di BOSE
a OSTUNI

Località Lamacavallo – I-72017 Ostuni (BR)

Tel. e Fax (+39) 0831.304.390

e-mail: ostuni@monasterodibose.it - www.boseostuni.it

PER ARRIVARE A BOSE

Con i mezzi pubblici

Raggiungere sulla linea Torino-Milano, la stazione di **Santhià**. Dalla stazione F.S. è disponibile il taxi che arriva a Bose in 20 minuti; costo del taxi: circa 35 euro.

Raggiungere **Ivrea** o **Biella**. Dalle rispettive stazioni F.S. parte il pullman per Magnano (autolinea Biella-Ivrea); dalla fermata di Magnano a Bose ci sono alcune centinaia di metri seguendo le indicazioni.

ORARIO FERIALE (da lunedì a venerdì*)

| | | | | | |
|---------|------|------|-------|-------|-------|
| BIELLA | 6.14 | 8.34 | 13.10 | 14.17 | 18.31 |
| MAGNANO | 7.22 | 9.56 | 14.34 | 15.03 | 19.50 |
| IVREA | 6.14 | — | — | 15.30 | — |

| | | | | | | |
|---------|------|------|-------|-------|-------|-------|
| IVREA | 6.25 | — | — | — | 16.05 | |
| MAGNANO | 6.52 | 7.22 | 12.05 | 14.33 | 16.37 | 19.40 |
| BIELLA | 7.37 | 8.28 | 13.23 | 15.37 | 17.29 | 20.31 |

AUTOLINEA
BIELLA-IVREA

per informazioni:
ATAP BIELLA
www.atapsa.it

(*) Non sono previste
corse il sabato
e nei giorni festivi.
L'orario è indicativo:
verificare prima di
mettersi in viaggio

In auto

Si prega di seguire il percorso qui consigliato: sull'autostrada – bretella tra le autostrade Torino-Aosta e Milano-Torino – uscire al **casello di Albiano**, proseguire per **Bolengo** e poi per **Mongrando-Biella** (SS 338), e infine per **Magnano**.

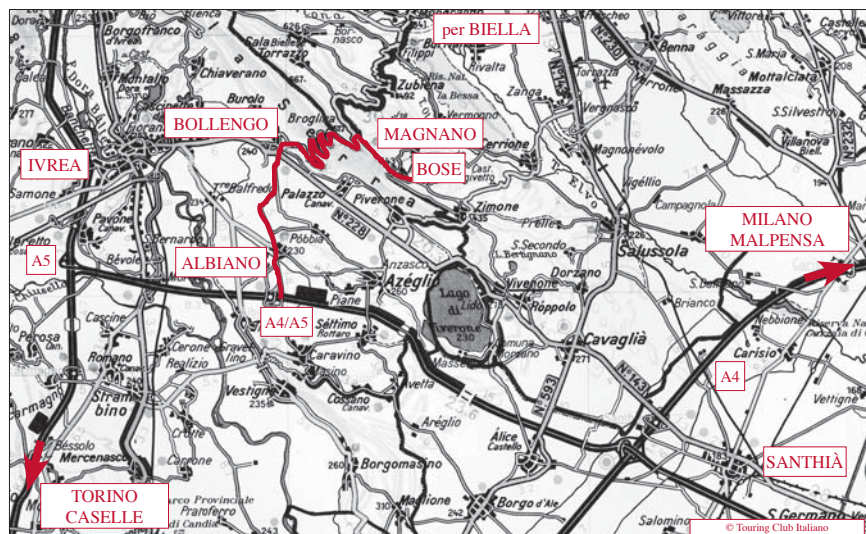



Il figliol prodigo, S. Fiume

**Dobbiamo giungere
a una civiltà e a un umanesimo
che abbiano come base
la misericordia.**

Albert Schweitzer

Per informazioni potete consultare il nostro sito www.monasterodibose.it, dove è possibile iscriversi alle newsletter ed essere così sempre aggiornati sulle nostre principali attività.

t

Sped. in A.P. art.2, comma 20, lettera C
legge n.662/1996

Filiale di Vercelli - TAXE PERÇUE
stampa: Tipografia Bolognino - Ivrea

In caso di mancato recapito restituire al mittente che si impegna a pagare le tasse di restituzione

Monastero di Bose - I-13887 Magnano (BI)

Lettera agli amici - Qiqajon di Bose
n. 60 - Natale 2015

Direttore responsabile: E. Bianchi
registr. 293 trib. Biella 21.1.1984

www.monasterodibose.it